



整理番号 /
-----------

領収書等貼付用紙

<p><b>費目</b> ※該当する費目にしをつける</p> <p><input checked="" type="checkbox"/> 調査研究費    <input type="checkbox"/> 研修費    <input type="checkbox"/> 会議費</p> <p><input type="checkbox"/> 資料作成費    <input type="checkbox"/> 資料購入費    <input type="checkbox"/> 広報・広聴費</p> <p><input type="checkbox"/> 人件費    <input type="checkbox"/> 事務費    <input type="checkbox"/> 事務所費</p> <p><input type="checkbox"/> 要請・陳情活動費</p>	<p><b>支出額</b> ※政務活動費充当額を記入</p> <p style="text-align: center;">4,900円</p> <hr/> <p><b>支出年月日</b></p> <p style="text-align: center;">2013年9月27日</p> <hr/> <p><b>使用者</b> ※領収書で明白な場合は記入不要</p> <p style="text-align: center;">日本共産党大阪市会議員団</p>
<p><b>支出内容</b></p> <p>滋賀インランドポート調査用高速道通行料</p>	

※領収書記載金額の一部を政務活動費で計上する場合 (①又は②を記入)

① 按分率を使用する場合	按分の基礎とする金額 按分率
② 按分率を使用しない場合	充当の考え方

領収書等添付欄  
別紙添付

ご利用ありがとうございます。  
利用証明書

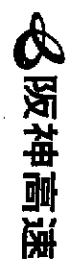

料金所(自) 豊島  
料金所(至) 東大阪東行近北出  
13年 9月27日  
10時17分

通行料金 (ETC/ワザ) ¥600-  
車種 1

取扱番号 15092-74533-93698

本利用証明書は、ETC利用照会サービスで印字されたものです。サービス内容の確認は、<http://www.etc-user.jp/>にてアクセスして下さい。

ご利用ありがとうございます。  
利用証明書



料金所(自) 門真本線  
料金所(至) 門真本線  
13年 9月27日  
16時1分

通行料金 (ETC/ワザ) ¥400-  
車種 5

取扱番号 12092-74267-85639

本利用証明書は、ETC利用照会サービスで印字されたものです。サービス内容の確認は、<http://www.etc-user.jp/>にてアクセスして下さい。

ご利用ありがとうございます。  
利用証明書



料金所(自) 東大阪第一  
料金所(至) 東大阪第一  
13年 9月27日  
10時32分

通行料金 (ETC/ワザ) ¥400-  
車種 5

取扱番号 12092-74054-98022

本利用証明書は、ETC利用照会サービスで印字されたものです。サービス内容の確認は、<http://www.etc-user.jp/>にてアクセスして下さい。

ご利用ありがとうございます。  
利用証明書



料金所(自) 京田辺本線  
料金所(至) 門真本線  
13年 9月27日  
16時1分

通行料金 (ETC/ワザ) ¥350-  
車種 5

取扱番号 12092-74294-72086

本利用証明書は、ETC利用照会サービスで印字されたものです。サービス内容の確認は、<http://www.etc-user.jp/>にてアクセスして下さい。

ご利用ありがとうございます。  
利用証明書



料金所(自) 門真JCT  
料金所(至) 京田辺本線  
13年 9月27日  
10時48分

通行料金 (ETC/ワザ) ¥350-  
車種 5

取扱番号 12092-74054-97933

本利用証明書は、ETC利用照会サービスで印字されたものです。サービス内容の確認は、<http://www.etc-user.jp/>にてアクセスして下さい。

ご利用ありがとうございます。  
利用証明書



料金所(自) 東大阪西行近北入  
料金所(至) 土佐堀出  
13年 9月27日  
16時11分

通行料金 (ETC/ワザ) ¥600-  
車種 1

取扱番号 15092-74533-93672

本利用証明書は、ETC利用照会サービスで印字されたものです。サービス内容の確認は、<http://www.etc-user.jp/>にてアクセスして下さい。

ご利用ありがとうございます。  
利用証明書



料金所(自) 京田辺本線 (門  
料金所(至) 栗東  
13年 9月27日  
11時18分

割引前料金 ¥1,150-  
割引△ ¥100-  
通行料金 (ETC/ワザ) ¥1,050-  
車種 5

取扱番号 11092-73974-34631

本利用証明書は、ETC利用照会サービスで印字されたものです。サービス内容の確認は、<http://www.etc-user.jp/>にてアクセスして下さい。

033

ご利用ありがとうございます。  
利用証明書



料金所(自) 竜王  
料金所(至) 京田辺本線 (門  
13年 9月27日  
15時48分

割引前料金 ¥1,350-  
割引△ ¥200-  
通行料金 (ETC/ワザ) ¥1,150-  
車種 5

取扱番号 11092-74269-77980

本利用証明書は、ETC利用照会サービスで印字されたものです。サービス内容の確認は、<http://www.etc-user.jp/>にてアクセスして下さい。

033

4900-

整理番号  
2

領収書等貼付用紙

<b>費目</b> ※該当する費目にシをつける <input checked="" type="checkbox"/> 調査研究費 <input type="checkbox"/> 研修費 <input type="checkbox"/> 会議費 <input type="checkbox"/> 資料作成費 <input type="checkbox"/> 資料購入費 <input type="checkbox"/> 広報・広聴費 <input type="checkbox"/> 人件費 <input type="checkbox"/> 事務費 <input type="checkbox"/> 事務所費 <input type="checkbox"/> 要請・陳情活動費	<b>支出額</b> ※政務活動費充当額を記入 2,516円
	<b>支出年月日</b> 2013年9月27日
	<b>使用者</b> ※領収書で明白な場合は記入不要 日本共産党大阪市議員団
<b>支出内容</b> 滋賀インランドポート調査用車両ガソリン代	

※領収書記載金額の一部を政務活動費で計上する場合 (①又は②を記入)

① 按分率を使用する場合	按分の基礎とする金額 按分率
② 按分率を使用しない場合	充当の考え方 1L 当り 10K 走行換算 170k 走行 × 148円 = 2516円

領収書等添付欄

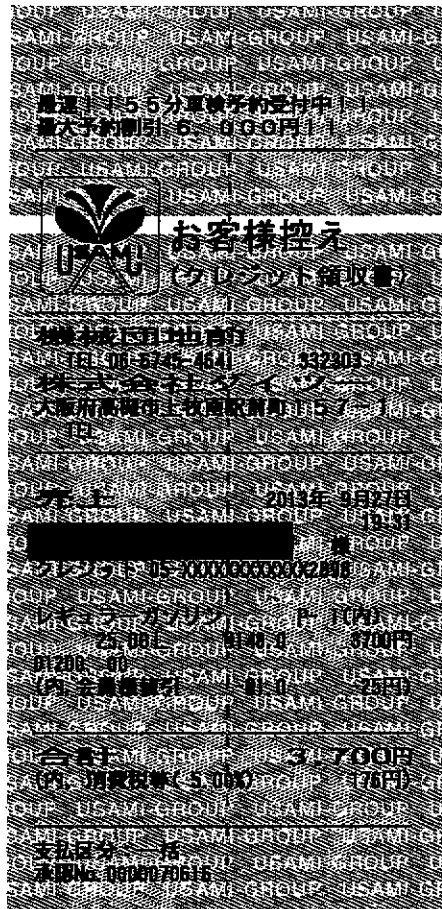

整理番号  
3

領収書等貼付用紙

<b>費目</b> ※該当する費目にレをつける <input checked="" type="checkbox"/> 調査研究費 <input type="checkbox"/> 研修費 <input type="checkbox"/> 会議費 <input type="checkbox"/> 資料作成費 <input type="checkbox"/> 資料購入費 <input type="checkbox"/> 広報・広聴費 <input type="checkbox"/> 人件費 <input type="checkbox"/> 事務費 <input type="checkbox"/> 事務所費 <input type="checkbox"/> 要請・陳情活動費	<b>支出額</b> ※政務活動費充当額を記入 230円
	<b>支出年月日</b> 2014年1月27日
	<b>使用者</b> ※領収書で明白な場合は記入不要 日本共産党大阪市議員団
<b>支出内容</b> 枚 市立視覚特別支援学校現地調査交通費	

※領収書記載金額の一部を政務活動費で計上する場合 (①又は②を記入)

① 按分率を使用する場合	按分の基礎とする金額 按分率
② 按分率を使用しない場合	充当の考え方

領収書等添付欄

(支払い証明書)

公共交通利用分 (一部定期券使用)

使用者	行き先	利用交通機関	金額
〇〇〇〇 (雇用職員)	市立視覚特別支援学校	関目成育→だいどう豊里	230
合計			230

上記のとおり「市立視覚特別支援学校」現地調査に支出したことを証明します。

2014年1月27日

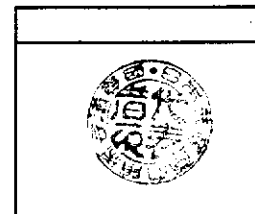

整理番号  
4

領収書等貼付用紙

<b>費目</b> ※該当する費目にしをつける <input checked="" type="checkbox"/> 調査研究費 <input type="checkbox"/> 研修費 <input type="checkbox"/> 会議費 <input type="checkbox"/> 資料作成費 <input type="checkbox"/> 資料購入費 <input type="checkbox"/> 広報・広聴費 <input type="checkbox"/> 人件費 <input type="checkbox"/> 事務費 <input type="checkbox"/> 事務所費 <input type="checkbox"/> 要請・陳情活動費	<b>支出額</b> ※政務活動費充当額を記入 2,000円
	<b>支出年月日</b> 2014年2月4日
	<b>使用者</b> ※領収書で明白な場合は記入不要 こはら孝志
<b>支出内容</b> 南港地区調査用阪神高速通行料・駐車場代	

※領収書記載金額の一部を政務活動費で計上する場合 (①又は②を記入)

① 按分率を使用する場合	按分の基礎とする金額 按分率
② 按分率を使用しない場合	充当の考え方

領収書等添付欄

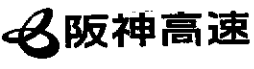
ご利用ありがとうございます。 <b>利用証明書</b>  料金所(自) 阿波座 料金所(至) 湾岸舞洲出 14年 2月 4日 11時31分 <hr/> 通行料金 ¥600- (ETC/ｼｯﾌﾟ) 車種 1 取扱番号 15020-45791-00179 <small>本利用証明書は、ETC利用照会サービスで印字されたものです。サービス内容の確認は、<a href="http://www.etc-user.jp/">http://www.etc-user.jp/</a> にアクセスして下さい。</small>	ご利用ありがとうございます。 <b>利用証明書</b>  料金所(自) 湾岸舞洲 料金所(至) 阿波座出 14年 2月 4日 14時20分 <hr/> 通行料金 ¥600- (ETC/ｼｯﾌﾟ) 車種 1 取扱番号 15020-45791-00138 <small>本利用証明書は、ETC利用照会サービスで印字されたものです。サービス内容の確認は、<a href="http://www.etc-user.jp/">http://www.etc-user.jp/</a> にアクセスして下さい。</small>
--	--

ATC第2駐車場 (O's)

領収証

精算機 #01                    A 精算No.000112  
 発券機 #01                    発券No.025891  
 入庫時刻 2014年 2月 4日 (火) 12:12  
 出庫時刻 2014年 2月 4日 (火) 14:07  
 駐車時間                      1:55  
 駐車料金                      A料金                      800円

=====  
**合計**                              800円  
**お預り**                            1,000円  
**お釣**                                200円  
 上記正に領収致しました。  
 =====

整理番号  
5

領収書等貼付用紙

<b>費目</b> ※該当する費目にしをつける <input checked="" type="checkbox"/> 調査研究費 <input type="checkbox"/> 研修費 <input type="checkbox"/> 会議費 <input type="checkbox"/> 資料作成費 <input type="checkbox"/> 資料購入費 <input type="checkbox"/> 広報・広聴費 <input type="checkbox"/> 人件費 <input type="checkbox"/> 事務費 <input type="checkbox"/> 事務所費 <input type="checkbox"/> 要請・陳情活動費	<b>支出額</b> ※政務活動費充当額を記入 1,800円
	<b>支出年月日</b> 2014年2月27日
	<b>使用者</b> ※領収書で明白な場合は記入不要 岩崎けんた
<b>支出内容</b> 出戸バスターミナル状況調査用阪神高速通行料	

※領収書記載金額の一部を政務活動費で計上する場合 (①又は②を記入)

① 按分率を使用する場合	按分の基礎とする金額 按分率
② 按分率を使用しない場合	充当の考え方

領収書等添付欄

ご利用ありがとうございます。

**阪神高速**  
高麗橋 料金所

お問い合わせ 阪神高速お客さまセンター  
(06) 6576-1484  
平成25年5月25日 2号淀川左岸線  
島屋〜海老江ジャンクション間 開通

領収書 / 通行証  
14年02月27日 15時29分  
車種 普通 ¥900  
通行料金現金

本券は、阪神高速道路のご利用最終出口まで必ずお持ちください

◆連続利用される場合◆  
この通行証を発行した料金所を通過後、阪神高速を退出することなく、阪神高速の次の料金所を通過する場合は、この通行証をご提示ください。  
下記各料金所におけるご利用の有効通過時間  
(3号) 芦屋出口・芦屋本線 14年02月27日 16時29分  
(5号) 西宮出口・南芦屋本線 (4号) 夙大津出口・夙大津本線 14年02月27日 16時59分

●阪神高速道路を一旦退出された場合、又は有効期限超過の場合この通行証は無効です。  
●通行証はお渡しした車両に限り有効です。譲渡、交換はできません。不法に料金を免れた場合、その免れた額の3倍に相当する額を頂きます。  
●紛失にご注意ください。紛失しますと上記本線料金所等で再度料金を頂きます。

阪神高速道路株式会社  
大阪市中央区久太郎町4-1-3  
発行番号 2610-01-0157  
高麗橋 料金所 車種 普通  
14年02月27日 15時29分



ご利用ありがとうございます。

**阪神高速**  
駒川 料金所

お問い合わせ 阪神高速お客さまセンター  
(06) 6576-1484  
平成25年5月25日 2号淀川左岸線  
島屋〜海老江ジャンクション間 開通

領収書 / 通行証  
14年02月27日 17時13分  
車種 普通 ¥900  
通行料金現金

本券は、阪神高速道路のご利用最終出口まで必ずお持ちください

◆連続利用される場合◆  
この通行証を発行した料金所を通過後、阪神高速を退出することなく、阪神高速の次の料金所を通過する場合は、この通行証をご提示ください。  
下記各料金所におけるご利用の有効通過時間  
(3号) 芦屋出口・芦屋本線 14年02月27日 18時43分  
(4号) 夙大津出口・夙大津本線 (5号) 西宮出口・南芦屋本線 14年02月27日 19時13分

●阪神高速道路を一旦退出された場合、又は有効期限超過の場合この通行証は無効です。  
●通行証はお渡しした車両に限り有効です。譲渡、交換はできません。不法に料金を免れた場合、その免れた額の3倍に相当する額を頂きます。  
●紛失にご注意ください。紛失しますと上記本線料金所等で再度料金を頂きます。

阪神高速道路株式会社  
大阪市中央区久太郎町4-1-3  
発行番号 2792-01-0301  
駒川 料金所 車種 普通  
14年02月27日 17時13分

